III Curso modular en implantología Galimplant

"EL HUESO ARRIBA"

La **implantología diaria** de los casos clínicos terminados protésicamente y en **seguimiento clínico.**

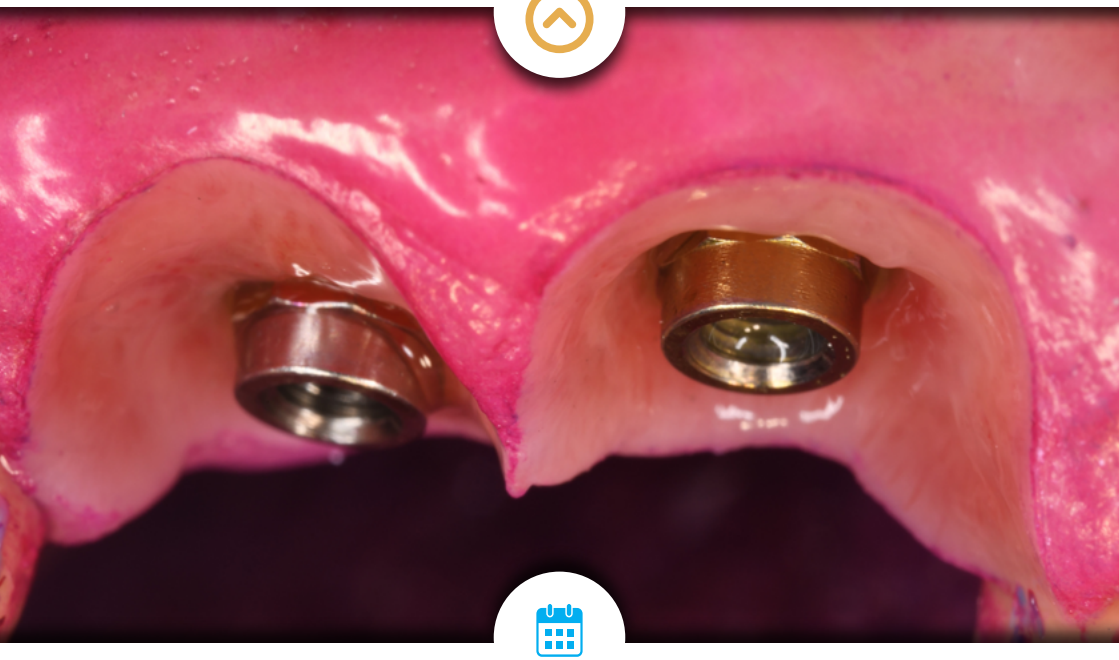

5 módulos *(2027)*

Mod. 1 - 16 y 17 de Abril
Mod. 2 - 28 y 29 de Mayo
Mod. 3 - 25 y 26 de Junio
Mod. 4 - 24 y 25 de Septiembre
Mod. 5 - 12 y 13 de Noviembre

Dirigido por el **Dr. Antonio Murillo Rodríguez**

30 plazas

Masterclass Dentistry
(Madrid)

4.300 €

Galimplant®



¿Cuál es el objetivo de este curso modular?

¡Hola! Soy Antonio Murillo y este curso nace de una necesidad que compartimos muchos clínicos: realizar tratamientos implantológicos sencillos, reproducibles y con resultados estables en el tiempo.

La implantología actual no consiste solo en colocar implantes. El verdadero reto es unir diagnóstico, planificación, cirugía, gestión tisular, prótesis y mantenimiento para lograr un resultado funcional, estético y duradero.

Durante los últimos años he tenido la fortuna de compartir horas de trabajo aprendizaje e ilusión con los doctores Jesús Pato y Leana Bragança. De esa experiencia nace una idea: **Seguir Sumando Juntos en implantología.**

El camino de “El hueso arriba” representa una implantología contemporánea basada en la investigación, la innovación, los materiales adecuados y, sobre todo, en protocolos clínicos claros y rigurosos. Pero ningún material garantiza por sí solo el éxito: los resultados dependen de seleccionar al paciente, evaluar riesgos, planificar desde la prótesis, respetar la biología y tomar decisiones coherentes en cada fase.

La peri-implantitis no depende únicamente del paciente: la planificación, la posición del implante, la gestión de los tejidos, el diseño protésico y la falta de mantenimiento influyen decisivamente. Por eso defendemos una implantología preventiva: anticiparse a los problemas y usar la estandarización como herramienta de seguridad clínica.

Nuestros seguimientos, con casos controlados durante más de siete años, demuestran que una metodología protocolizada, una correcta gestión tisular y un mantenimiento individualizado consolidan resultados estables.

Este curso convierte conocimiento, experiencia y evidencia científica en una metodología práctica para tus casos de prótesis fija cemento-atornillada.

¿Te apuntas?

Director del curso modular
Dr. Antonio Murillo Rodríguez

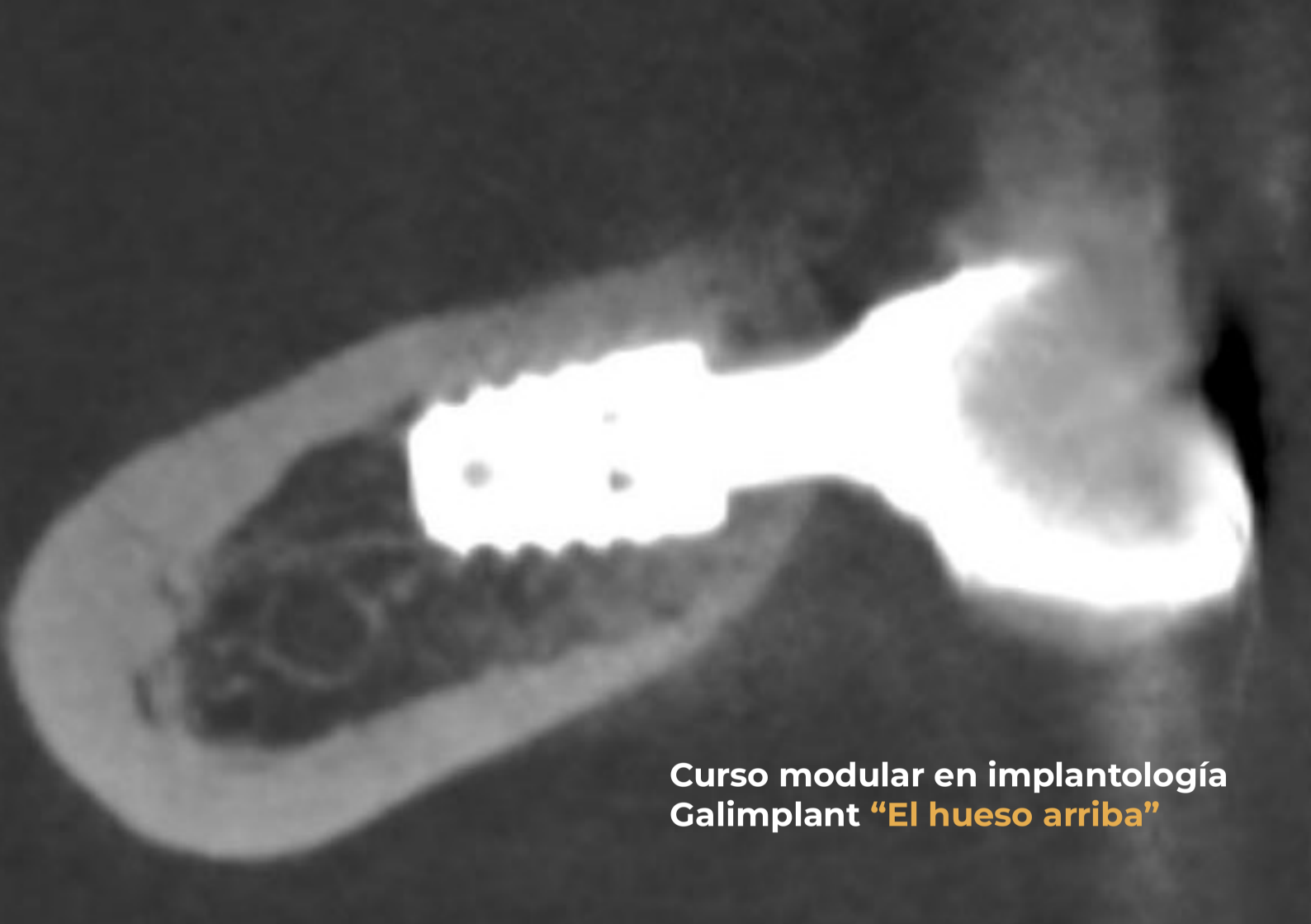

Curso modular en implantología Galimplant “El hueso arriba”

Visión integral del curso modular

Más de 22 años de experiencia clínica del Dr. Murillo dan forma a una filosofía formativa que conecta la regeneración ósea, el manejo de los tejidos blandos y la implantología.

Este enfoque se articula en **3 cursos de 5 módulos:** Nuestro curso modular de implantología oral "El hueso arriba" y los 2 cursos modulares de regeneración ósea así como cirugía plástica periodontal y peri-implantaria que imparte el Dr. Murillo con Osteógenos.

3 formaciones complementarias que permiten adquirir una **visión amplia e integrada para abordar la planificación y el tratamiento de cada caso**.

Tras el curso modular "El hueso arriba" te sumergirás en la vanguardia de la implantología, explorando en detalle las últimas tendencias y las técnicas y prácticas más actuales. **Integrarás en tus protocolos diarios las siguientes habilidades:**

1. ***Diagnosticar y seleccionar correctamente al paciente.***
2. ***Planificar desde el resultado final.***
3. ***Trabajar con cirugía mínimamente invasiva.***
4. ***Integrar cirugía, peri-implantología y prótesis.***
5. ***Gestionar los tejidos con respeto biológico.***
6. ***Reducir la variabilidad clínica.***
7. ***Prevenir complicaciones.***
8. ***Mantener los resultados mediante protocolos individualizados.***

Porque el paciente no busca únicamente un implante. Busca recuperar su función, mejorar su estética, evitar problemas y disfrutar de un resultado estable durante muchos años.

La cirugía inicia el tratamiento. La biología lo mantiene. Y el tiempo demuestra el verdadero resultado.



Director
Dr. Antonio Murillo Rodríguez



Director clínico · Implantología · Peri-implantología · Regeneración tisular · Prótesis sobre implantes

"Más de 22 años estudiando, integrando y aplicando cirugía, gestión tisular y prótesis sobre implantes en protocolos simplificados, predecibles y reproducibles. Una década de estudio, aplicación y seguimientos de la implantología subcrestal.

Odontólogo especializado en cirugía bucal, implantología, periodoncia, peri-implantología y prótesis sobre implantes. Director de Clínica La Puebla 39. Líder de opinión de Galimplant y creador junto a Galimplant del concepto "El hueso arriba": una filosofía de trabajo basada en la planificación protésica, la gestión tisular, la cirugía mínimamente invasiva y el mantenimiento a largo plazo."

Currículum Vitae

- Licenciado en odontología. **Univ. UAX. Madrid.**
- Máster en cirugía bucal, implantología y periodoncia. **Univ. URJC. Madrid.**
- Experto en cirugía bucal, implantología y periodoncia. **Univ. ULE. León.**
- Curso de formación especializada en cirugía bucal, implantología y periodoncia. **Colegio de odontólogos. COEL. León.**
- Certificación básica en implantología odontoestomatológica. **Sociedad Española de Implantes (SEI).**
- Diplomado en Implantología. **Sociedad Española de Implantes (SEI).**
- Continuing dental education program. **New York College of Dentistry.**
- Profesor y conferenciante en diversas universidades, congresos y sociedades nacionales e internacionales.
- Director de 31 ediciones de los cursos modulares en regeneración ósea y tisular. Manejo de los tejidos duros y blandos. OFD.
- Director de 2 ediciones del curso modular de "El hueso arriba". **Galimplant.**
- Práctica privada clínica y docente en **Clínica La Puebla 39. Ponferrada.**

A nivel docente universitario, el Dr. Murillo también ha sido:

- Director máster periodoncia quirúrgica y peri-implantología. **Univ. UCAM. (Murcia).**
- Director especialista universitario en periodoncia quirúrgica y peri-implantología**. Univ. Almería.**
- Director del curso de especialización universitario en regeneración ósea y manejo de tejidos. **Univ. Lleida**
- Profesor máster de cirugía implantológica, prótesis y peri-implantología. **Univ. UAX. Madrid.**
- Coordinador de periodoncia. **Univ. UAX. Madrid.**
- Vocal de la comisión deontológica. **Colegio de odontólogos de la I región.**

Docentes



Dr. Jesús Pato Mourelo

"El éxito no es un accidente. Es trabajo duro, perseverancia, aprendizaje, estudio, sacrificio y lo más importante de todo: amor por lo que estás haciendo."

Currículum Vitae

- Licenciado en odontología. **Univ. UAX. Madrid.**
- Máster de implantología Oral. **Univ. US. Sevilla.**
- Doctor en odontología. **Univ. US. Sevilla.**



Dr. Carlos Ayala Paz

"Diagnóstico preciso, planificación personalizada y excelencia visual son los pilares de mi trabajo. Mi formación en Ortodoncia y mi experiencia en fotografía macro y micro me permiten ofrecer un enfoque clínico muy detallado, y mi labor como autor de The WorkBook refleja mi compromiso con la educación y la innovación en odontología"

Currículum Vitae

- Especialista en ortodoncia y máster en odontología con mención en Ortodoncia por la **Univ. Cayetano Heredia.**
- Experto en fotografía macro y micro aplicada a la odontología.
- Autor del libro **The Workbook de Editorial Quintessence 2017.**





Programa

MÓDULO 1. EL TEJIDO ÓSEO. *(16 y 17 de Abril)*

Del diagnóstico a la estabilidad: cómo mantenter el hueso arriba.

- **Esquema global: El hueso como un medio imprescindible.**
- **4 palabras cambian las reglas del juego en implantología.** Medio, fin, estabilidad y estética.
- **Definir objetivos de la implantología.** Objetivo primario y objetivo secundario.
- **¿Por qué es importante el umbral mínimo de tratamiento?:** ¿Qué diferencias existen entre el subtratamiento y el sobretratamiento?.
- **La importancia del hueso en implantología.** Novedades científicas y clínicas.
- **Condiciones óseas ideales.** ¿Qué sabemos a día de hoy?.
- **Necesidad de hueso en altura y en anchura.** Su aplicación en la clínica diaria.
- **Calidad ósea.** ¿Modificamos las técnicas clínicas dependientes de la calidad?.
- **Alvéolo post-extracción vs alveolo maduro.** Diferencias científicas y clínicas.
- **Implante inmediato, implante temprano e implante diferido.** ¿Cómo tomamos las decisiones?.
- **La anchura biológica en implantología.** Todo comienza en la instalación del implante osteointegrado.
- **Cirugía mínimamente invasiva no es hacer menos sino hacer más con abordajes quirúrgicos más pequeños.**
- **El concepto global del hueso.** Prevención - Preservación - Remodelación - Regeneración - Reabsorción.
- **Prevenir la pérdida ósea.** La necesidad de realizar un protocolo integral.
- **Preservación ósea.** ¿Qué protocolos seguimos?.
- **Remodelación ósea.** El hueso arriba es la clave.
- **Aumento óseo.** ¿Qué, cómo, cuando y dónde necesito aumentar?.
- **Reabsorción ósea. El hueso abajo.** ¿Por qué es un signo de alerta que no debe suceder, y si sucede cómo debo de actuar?.
- **Últimos avances en gestión quirúrgica en 2027.**

Del módulo a tu clínica

Este módulo te enseñará a **interpretar el hueso, anticiparte a sus cambios y tomar decisiones quirúrgicas con criterio biológico**. Aprenderás **cuándo conservar, cuándo modificar y cuándo regenerar**, utilizando protocolos sencillos, reproducibles y aplicables a la clínica diaria.

El **objetivo** no es tener más hueso. Es **tener el hueso necesario, en la posición adecuada y con la estabilidad suficiente** para conseguir una prótesis estética, funcional y mantenible.

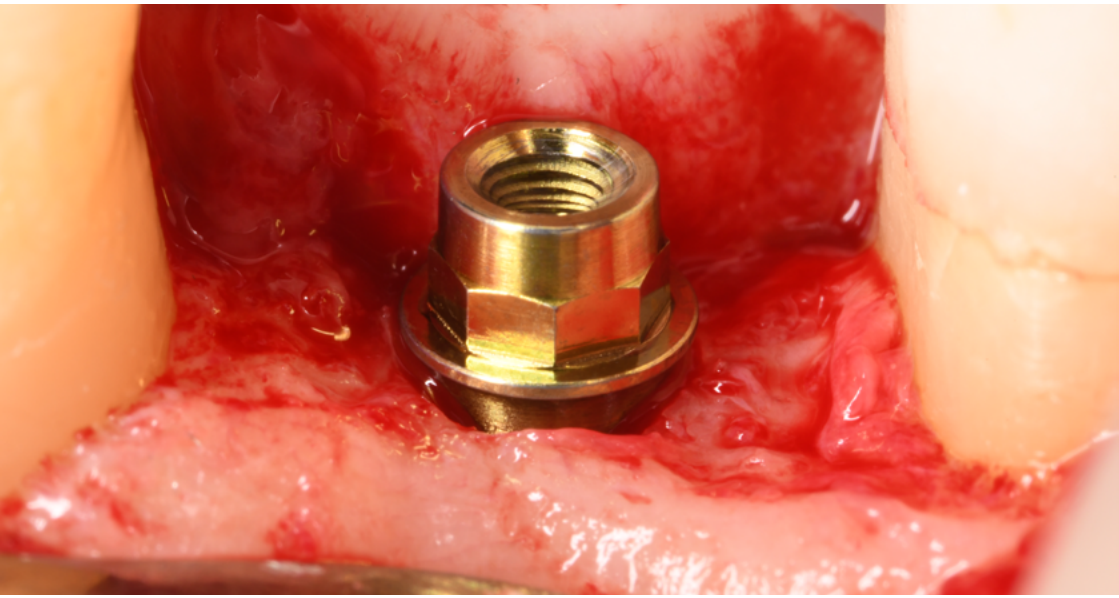



MÓDULO 2. EL TEJIDO BLANDO PERI-IMPLANTARIO

(28 y 29 de Mayo)

Del tejido blando a la estabilidad: cómo conseguir tejidos peri-implantarios estables, estéticos y mantenibles.

- **Esquema global:** El tejido blando como un fin en sí mismo.
- **La anchura biológica en implantología.** La base científica y clínica de la peri-implantología.
- **¿Qué tejidos peri-implantarios necesita un implante?.** Los tejidos determinan la estética, la estabilidad y se relacionan con el concepto global del hueso.
- **Implante en salud vs implante en enfermedad:** ¿Por qué hemos llegado a la enfermedad?.
- **¿Cómo me anticipo a los problemas en tejidos peri-implantarios?.**
- **El primer principio:** "Antes de aumentar tejidos blandos pensar en no perder lo que existe".
- **Alveolo post-extracción vs alveolo maduro.** ¿Por qué debo cambiar el enfoque clínico en su manejo tisular?.
- **Manejo quirúrgico del tejido blando peri-implantario.** Los abordajes de cirugía mínimamente invasiva en la consulta diaria.
- **Necesito aumentar tejidos blandos peri-implantarios.** ¿Qué tengo que injertar?.
- **Microcirugía plástica peri-implantaria.** ¿Qué, cómo, cuándo y dónde necesito injertar?
- **Últimos avances en gestión tisular en 2027.**

Del módulo a tu clínica

Este módulo te enseñará a **diagnosticar, conservar y aumentar los tejidos blandos peri-implantarios** con criterio biológico, precisión quirúrgica y protocolos mínimamente invasivos.

El **objetivo** no es injertar más. Es **conservar lo que existe, aumentar solo cuando sea necesario y conseguir tejidos estables, estéticos y mantenibles a largo plazo.**

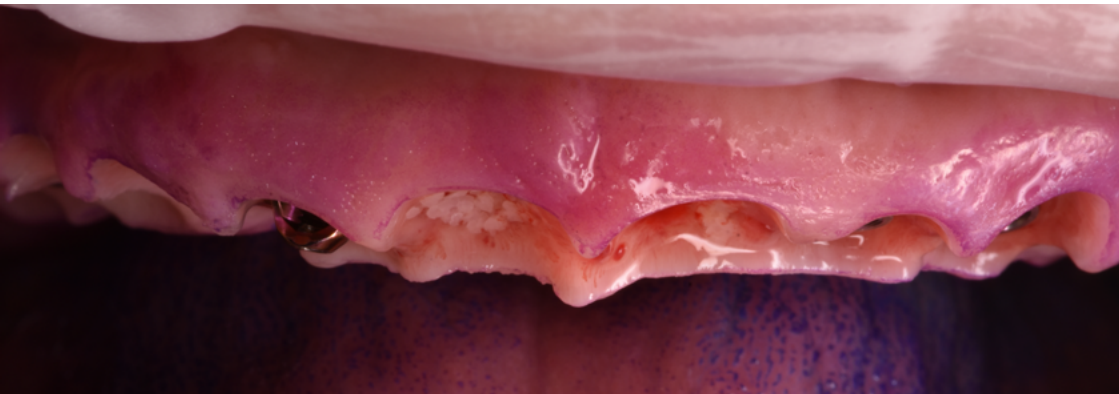

MÓDULO 3. LA COLOCACIÓN DEL IMPLANTE PROTÉSICAMENTE GUIADA Y TISULARMENTE ESTABLE *(25 y 26 de Junio)*

Del implante correctamente colocado al resultado protésico tisular.

- **Esquema global:** La posición protésicamente guiada y tisularmente estable (PGTE) como el eje de toda la implantología.
- **¿Qué es posición PGTE?** Análisis de la evolución científico-clínica y su repercusión en el día a día.
- **El cuarto componente PGTE.** La angulación.
- **¿Cómo planificamos la posición PGTE?.** Planificación analógica vs planificación digital.
- **El pilar intermedio.** La unión de la cirugía con la prótesis.
- **Colocación del implante PGTE.**
- **Colocación del implante PGTE en zona madura.**
- **Colocación del implante PGTE en alvéolo post-extracción unirradicular.**
- **Colocación del implante PGTE en alvéolo post-extracción birradicular.**
- **Colocación del implante PGTE en alvéolo post-extracción multirradicular.**
- **Colocación del implante PGTE en hueso regenerado.**
- **Colocación del implante PGTE en zonas de déficit óseo.**
- **Colocación del implante en zonas de déficit mucoso.**
- **Últimos avances en el manejo de PGTE en 2027.**

Del módulo a tu clínica

Este módulo te enseñará a **planificar y ejecutar la colocación del implante** con una visión protésicamente guiada y tisularmente estable, adaptando la posición a cada situación clínica y anticipando las necesidades de la prótesis y de los tejidos.

La posición del implante no es un detalle quirúrgico: **es la decisión que condiciona todo el tratamiento.**



MÓDULO 4. EL PERFIL CUSTOMIZADO PERI-IMPLANTARIO *(24 y 25 de Septiembre)*

Del pilar intermedio al perfil de emergencia: crear tejidos que acompañen a la prótesis

- **Esquema global:** La creación del perfil customizado peri-implantario (PCP) como la unión de la cirugía y la prótesis.

- **Biología-mecánica-prótesis:** La triple receta en el éxito del perfil de emergencia.

- **¿Qué debo hacer y qué no debo hacer hoy en el perfil de emergencia?** Explicación de los conceptos más novedosos de la creación del perfil de emergencia a través del pilar intermedio.

- **Alternativas terapéuticas de la creación del perfil de emergencia a través del pilar intermedio:** Selección de pilares e indicaciones de cada uno.

- **¿Por qué la pérdida de hueso marginal no es sólo un concepto relacionado con el hueso?.**

- **Implantes en una sola fase vs implantes en dos fases:** ¿Es sólo una cuestión de rapidez en la terminación del caso clínico?.

- **Perfil de emergencia estándar vs creación tisular mediante el PCP.** Requisitos quirúrgicos y protésicos para realizar un PCP.

- **Creación tisular de un PCP en zona madura unitaria.**

- **Creación tisular de un PCP en zona de alvéolo post-extracción unitaria.**

- **Creación tisular de un PCP en zona madura múltiple.**

- **Creación tisular de un PCP en zona de alvéolo post-extracción múltiple.**

- **Últimos avances en el manejo del PCP en 2027.**

Del módulo a tu clínica

Este módulo te enseñará a **crear perfiles de emergencia personalizados** mediante la integración de la biología, la mecánica, la cirugía y la prótesis.

El **objetivo** no es solo **que la corona encaje**, sino **que los tejidos aprendan a rodearla de forma estable, estética y mantenible**.



MÓDULO 5. LA REHABILITACIÓN PROSTODÓNTICA

(12 y 13 de Noviembre)

Del duplicado del perfil a la prótesis definitiva: estabilidad, estética y mantenimiento

- **Esquema global:** Del duplicado del perfil a la rehabilitación prostodóntica definitiva con características de estabilidad y estética.
- **La importancia de la conexión del implante en los resultados a largo plazo.**
- **El método Galimplant.** Implante, pilar intermedio, interfase y corona cemento-atornillada.
- **Materiales en prótesis sobre implantes:** toma de decisiones en biocompatibilidad y estética.
- **Protocolo clínico-protésico. Del analógico y digital:** ¿Qué sabemos hoy?.
- **Escaneado intraoral y extraoral en la toma de registros digitales.**
- **Cirugía protésicamente guiada.** ¿Cuál es nuestra experiencia?.
- **¿Cómo rehabilitar un diente unitario?.**
- **¿Cómo rehabilitar una prótesis fija múltiple?.**
- **¿Cómo rehabilitar una rehabilitación completa?.**
- **Mantenimiento de los casos.** Nuestro protocolo.
- **Últimos avances en la prótesis sobre implantes y mantenimiento en 2027.**

Del módulo a tu clínica

Este módulo te enseñará a **convertir el perfil de emergencia en una rehabilitación prostodóntica definitiva, estable, estética y reproducible**, integrando materiales, conexiones, registros analógicos y digitales, protocolos clínicos y mantenimiento.

La prótesis no debe limitarse a cerrar un caso. **Debe proteger los tejidos, facilitar el mantenimiento y conservar el resultado durante muchos años.**

> ***El resultado final no se mide el día de la entrega, sino en los años de seguimiento.***



Fechas, horarios y lugar de celebración

5 módulos *(2027)*

Mod. 1 - 16 y 17 de Abril
Mod. 2 - 28 y 29 de Mayo
Mod. 3 - 25 y 26 de Junio
Mod. 4 - 24 y 25 de Septiembre
Mod. 5 - 12 y 13 de Noviembre

Viernes de 16:00 a 20:00h.

Sábado de 8:30 a 13:00 y de 14:00 a 17:30h.

Coffee break en las sesiones del viernes tarde y el sábado mañana.
Comida de trabajo de 13:00 a 14:00h.

Lugar de realización

Masterclass Dentistry - C/ Cristóbal Bordiú, 35 | 28003, Madrid

Inscripciones y forma de pago

Precio del curso modular 4.300€

Para confirmación y reserva de plaza el curso debe estar abonado íntegramente.

- La matrícula del curso permite el acceso a todas las clases teórico-prácticas correspondientes al año de inscripción. Las fechas establecidas no podrán modificarse ni las clases podrán recuperarse en otra edición o convocatoria.

- La inscripción al curso modular incluye asistencia, talleres preclínicos, materiales no estériles para prácticas, coffee breaks así como las comidas de trabajo. **Al finalizar el curso modular se entregará al alumno diploma acreditativo.**

- **Se permite cancelar la inscripción.** Cuando el alumno comunique por escrito con fecha límite de 30 días naturales. Se devolverá el 50% del importe, quedando el 50% restante en concepto de gastos de gestión. **Cuando la cancelación se comunique con una antelación inferior a 30 días naturales, no se devolverá ningún importe.**

- La organización del curso modular se reserva el derecho a cancelar o retrasar el inicio del curso.

-Queda prohibido realizar cualquier tipo de grabación o toma de fotografías durante la parte teórica.

MASTERCLASS
DENTISTRY







Inscripciones

Luis Miguel García López

(+34) 982 533 493

Masterclass Dentistry - C/ Cristóbal Bordiú, 35 | 28003, Madrid

formacion@galimplant.com

www.galimplant.com